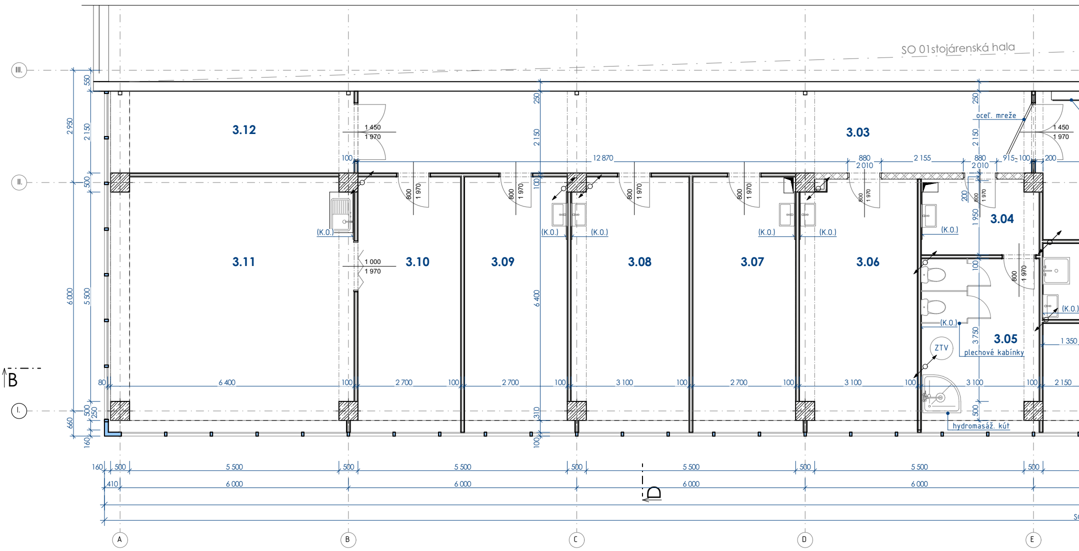
SO 01 stojárenská hala
3.12
3.11
3.10
3.09
3.08
3.07
3.06
3.05
3.04
3.03
oceľ. mreže
(K.O.)
ZTV
plechové kabínky
hydromasáž. kút
1 450 / 1 970
1 000 / 1 970
800 / 1 970
12 870
880
2 010
2 155
915
100
200
1 350
2 150
2 950
550
500
5 500
6 000
6 400
2 700
3 100
250
310
660
160
80
410
3 750
1 950
5 500
6 000
III.
II.
I.
A
B
C
D
E
B
D

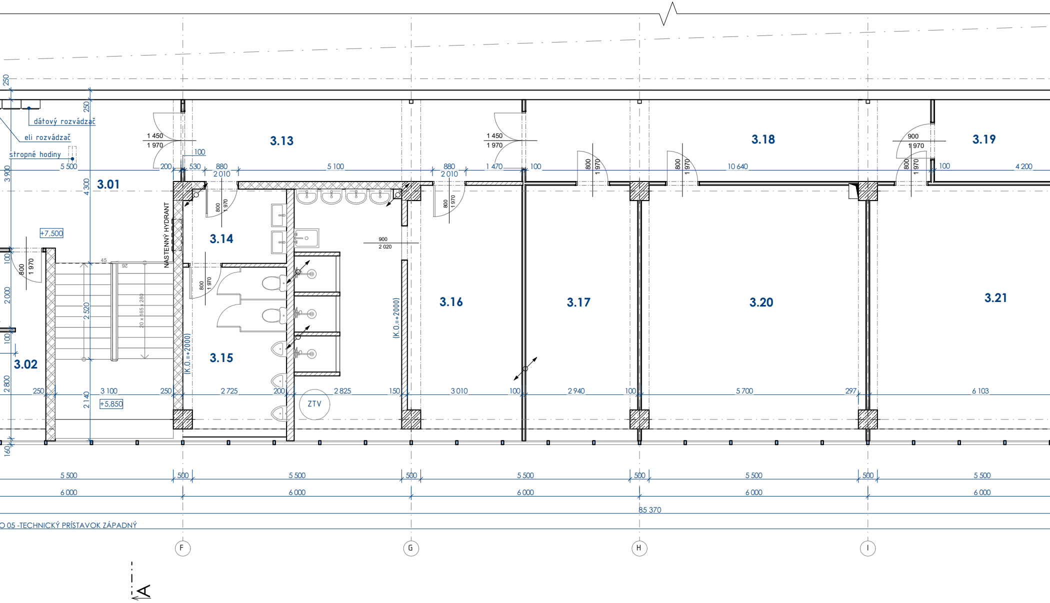
3.13
3.18
3.19
3.01
3.14
3.16
3.17
3.20
3.21
3.15
3.02
dátový rozvádzač
eli rozvádzač
stropné hodiny
NÁSTENNÝ HYDRANT
ZTV
+7,500
+5,850
(K.O.=+2000)
(K.O.=+2000)
20 x 165 x 280
1 450
1 970
1 450
1 970
900
1 970
800
1 970
900
2 020
100
200
530
880
2 010
5 100
880
2 010
1 470
100
10 640
100
4 200
5 500
250
3 900
4 300
2 000
100
2 800
160
250
2 520
2 140
45
26
250
3 100
250
2 725
200
2 825
150
3 010
100
2 940
100
5 700
297
6 103
5 500
500
5 500
500
5 500
500
5 500
500
5 500
6 000
6 000
6 000
6 000
6 000
85 370
O 05 -TECHNICKÝ PRÍSTAVOK ZÁPADNÝ
F
G
H
I
A

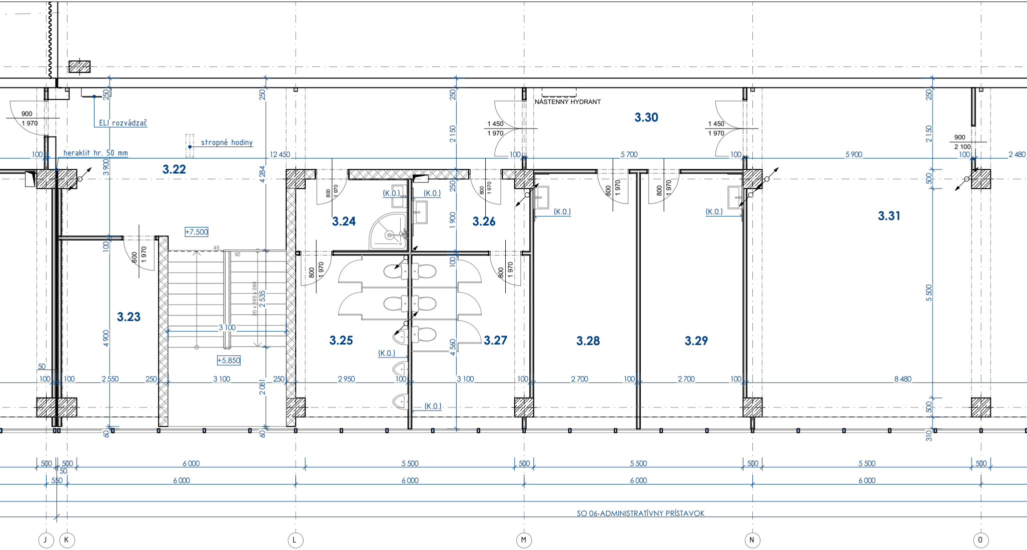
3.22
3.23
3.24
3.25
3.26
3.27
3.28
3.29
3.30
3.31
ELI rozvádzač
stropné hodiny
heraklit hr. 50 mm
NÁSTENNÝ HYDRANT
(K.O.)
+7,500
+5,850
20 x 165 x 280
2 535
3 100
12 450
5 700
5 900
2 480
4 284
2 081
4 900
3 900
2 150
1 900
4 560
5 500
900
1 970
1 450
2 100
800
2 550
2 950
2 700
8 480
6 000
5 500
500
550
50
100
250
60
310
SO 06-ADMINISTRATÍVNY PRÍSTAVOK
J
K
L
M
N
O

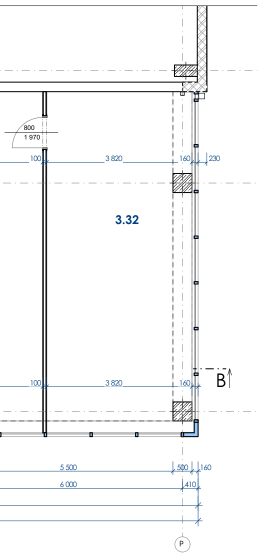
800
1 970
100
3 820
160
230
3.32
100
3 820
160
B
5 500
500
160
6 000
410
P

TABUĽKA MIESTNOSTÍ 3.NP

Č.M	NÁZOV MIESTNOSTÍ	PLOCHA (m2)	PODLAHA	OZN,	STENA	STROP
3.01	CHODBA+SCHODISKO	37,38	PVC+PVC SOKLÍK V. 10 CM	P2	VC OMIETKA (KER. OBKLAD PRI UMÝVADLE)	VC OMIETKA
3.02	EKONOMAT+ŠATŇA	10,40	KOBEREC	P9	KER. OBKLAD PRI UMÝVADLE +VÝLEVKA (1,5+0,6)x0,6M	VC OMIETKA
3.03	CHODBA	38,48	PVC+PVC SOKLÍK V. 10 CM	P2	VC OMIETKA	VC OMIETKA
3.04	PREDSIEŇ WC ŽENY	5,93	KERAMICKÁ DLAŽBA+KER. SOKLÍK V. 10 CM	P8	KER. OBKLAD DO V.1,3 M	VC OMIETKA
3.05	WC ŽENY	13,75	KERAMICKÁ DLAŽBA+KER. SOKLÍK V.10 CM	P8	KER. OBKLAD DO V.1,8 M	VC OMIETKA
3.06	KANCELÁRIA	19,89	PVC+PVC SOKLÍK V. 10 CM	P2	KER. OBKLAD PRI UMÝVADLE 0,9x0,6M+VC OMIETKA	VC OMIETKA
3.07	KANCELÁRIA	18,01	PVC+PVC SOKLÍK V. 10 CM	P2	KER. OBKLAD PRI UMÝVADLE 0,9x0,6M+VC OMIETKA	VC OMIETKA
3.08	KANCELÁRIA	20,16	PVC+PVC SOKLÍK V. 10 CM	P2	KER. OBKLAD PRI UMÝVADLE 0,9x0,6M+VC OMIETKA	VC OMIETKA
3.09	REGIONÁLNA TV	18,01	PVC+PVC SOKLÍK V. 10 CM	P2	KER. OBKLAD PRI UMÝVADLE 0,9x0,6M+VC OMIETKA	VC OMIETKA
3.10	KANCELÁRIA	18,01	LAMINÁTOVA PODLAHA+SOKL. LIŠTA	P10	KER. OBKLAD PRI UMÝVADLE 0,9x0,6M+VC OMIETKA	VC OMIETKA
3.11	UČEBŇA	41,95	LAMINÁTOVA PODLAHA+SOKL. LIŠTA	P10	KER. OBKLAD PRI UMÝVADLE 0,9x0,6M+VC OMIETKA	VC OMIETKA
3.12	SKLAD	13,76	PVC+PVC SOKLÍK V. 10 CM	P2	VC OMIETKA	VC OMIETKA
3.13	CHODBA	19,14	PVC+PVC SOKLÍK V. 10 CM	P2	VC OMIETKA	VC OMIETKA
3.14	PREDSIEŇ WC MUŽI	5,24	KERAMICKÁ DLAŽBA	P5	KER. OBKLAD DO V.2,0 M	VC OMIETKA
3.15	WC MUŽI	12,03	KERAMICKÁ DLAŽBA	P5	KER. OBKLAD DO V.2,0 M	VC OMIETKA
3.16	UMYVÁREŇ MUŽI	38,64	KERAMICKÁ DLAŽBA+KER. SOKLÍK V.10 CM	P5	KER. OBKLAD DO V. 2,0M PRI SPRCHÁCH. UMÝVADLACH A STENE OPROTI UMÝVADLAM/VC OMIETKA	VC OMIETKA
3.17	ARCHÍV	19,37	PVC+PVC SOKLÍK V. 10 CM	P2	VC OMIETKA	VC OMIETKA
3.18	CHODBA	22,79	PVC+PVC SOKLÍK V. 10 CM	P2	VC OMIETKA	VC OMIETKA
3.19	CHODBA	9,03	PVC+PVC SOKLÍK V. 10 CM	P2	VC OMIETKA	VC OMIETKA
3.20	ŠATŇA	38,86	PVC+PVC SOKLÍK V. 10 CM	P2	VC OMIETKA	VC OMIETKA
3.21	ŠATŇA	40,05	PVC+PVC SOKLÍK V. 10 CM	P2	VC OMIETKA	VC OMIETKA
3.22	CHODBA+SCHODISKO	52,07	PVC+PVC SOKLÍK V. 10 CM	P2	VC OMIETKA	VC OMIETKA
3.23	SKLAD	12,30	KERAMICKÁ DLAŽBA+KER. SOKLÍK V. 10 CM	P5	VC OMIETKA	VC OMIETKA
3.24	PREDSIEŇ WC MUŽI	5,59	KERAMICKÁ DLAŽBA	P5	KER. OBKLAD DO V.1,3 M	VC OMIETKA
3.25	WC MUŽI	13,15	KERAMICKÁ DLAŽBA	P5	KER. OBKLAD DO V.1,8 M	VC OMIETKA
3.26	PREDSIEŇ WC ŽENY	5,74	KERAMICKÁ DLAŽBA	P5	KER. OBKLAD DO V.1,3 M	VC OMIETKA
3.27	WC ŽENY	13,87	KERAMICKÁ DLAŽBA	P5	KER. OBKLAD DO V.1,8 M	VC OMIETKA
3.28	KANCELÁRIA	18,01	PVC+PVC SOKLÍK V. 10 CM	P2	BELN. OBKLAD PRI UMÝVADLE (1,05+0,6)x0,6M	VC OMIETKA
3.29	KANCELÁRIA	18,01	PVC+PVC SOKLÍK V. 10 CM	P2	BELN. OBKLAD PRI UMÝVADLE (1,05+0,6)x0,6M	VC OMIETKA
3.30	CHODBA	12,26	PVC+PVC SOKLÍK V. 10 CM	P2	VC OMIETKA	VC OMIETKA
3.31	MIESTNOSŤ	74,31	PVC+PVC SOKLÍK V. 10 CM	P2	VC OMIETKA	VC OMIETKA
3.32	MIESTNOSŤ	33,50	PVC+PVC SOKLÍK V. 10 CM	P2	VC OMIETKA/LAMINÁTOVÝ OBKLAD	VC OMIETKA
		719,65 m²				

POZNÁMKA

-V MIESTNOSTI BEZ VYZNAČENIA POZÍCIE KERAMICKÉHO OBKLADU PLATÍ OBLOŽENIE PRE CELÚ MIESTNOSŤ

LEGENDA ZNAČENIA

▨	VÝPLŇOVÉ MURIVO Z CDm TEHÁL HR. 250 MM
▭	KERAMICKE PANELY
▩	ŽELEZOBETÓNOVÝ PREFABRIKOVANÝ STĹP 500x500mm
▭	DUPRONITOVÉ PRIEČKY, OCEĽOVÁ KONŠTRUKCIA 60X40+OPLÁŠTENIE DUPRONITOVÝMI DOSKÁ HR. 15 MM
▭	ĽAHKÝ OBVODOVÝ PLÁŠŤ-HLINÍKOVÝ
▭	COPILIT-PROFILOVANÉ SKLO
▨	PLNÁ PÁLENÁ TEHLA, OPLÁŠTENIE Z VONKA PLECHOM
▨	BETÓN PROSTÝ
↗	EXISTUJÚCE STÚPACIE POTRUBIE KANALIZÁCIE

SCHÉMA RIEŠENEJ ČASTI BUDOVY

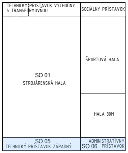
TECHNICKÝ PRÍSTAVOK VÝCHODNÝ S TRANSFORMOVŇOU
SOCIÁLNY PRÍSTAVOK
ŠPORTOVÁ HALA
SO 01
STROJÁRENSKÁ HALA
HALA 30M
SO 05
TECHNICKÝ PRÍSTAVOK ZÁPADNÝ
SO 06
ADMINISTRATÍVNY PRÍSTAVOK

S

±0,000=372,500 m n.m. Bpv

AKÉKOĽVEK NEJASNOSTI ALEBO ZISTENÉ ODCHYLKY JE NUTNÉ KONZULTOVAŤ SO ZODPOVEDNÝM PROJEKTANTOM!!!
VÝŠKOVÉ ÚROVNE SA VZŤAHUJÚ K ±0,000 = ČISTÁ PODLAHA. VŠETKÝ PRÁCE MUSIA PREBIEHAŤ V SÚLADE S PLATNÝMI PREDPISMY A NORMAMI.DIELENSKÚ DOKUMENTÁCIU POSLAŤ KU SCHVÁLENIU ZODPOVEDNÉMU ARCHITEKTOVI. TÁTO DOKUMENÁCIA JE DUŠEVNÝM MAJETKOM AUTOROV A JEJ POUŽITIE PODLIEHA AUTORSKÉMU ZÁKONU.

názov stavby project	**SPOJENÁ ŠKOLA DETVA-MODERNIZÁCIA ODBORNÉHO VZDELÁVANIA-STAVEBNÉ ÚPRAVY BUDOVY DIELNÍ**
objekt object	**SO 05 - TECHNICKÝ PRÍSTAVOK ZÁPADNÝ** **SO 06 - ADMINISTRATÍVNY PRÍSTAVOK**
adresa address	Štúrová 848, 962 12 Detva p.č. 5079, k.ú. Detva
investor/stavebník client	Spojená škola Detva Štúrová 848, 962 12 Detva
generálny projektant/autor autor	REGEC ARCHITEKTI s.r.o.
kontakt contact	Stakčínska 2920, 069 01 Snina www.regecvrbova.com
zodpovedný projektant responsible	Ing.arch. Mário Regec
vypracoval drawn by	Ing.arch. Mário Regec Ing. Michal Avuk
č. paré print-out number	
časť part	ARCHITEKTONICKO-STAVEBNÉ RIEŠENIE
Stupeň PD: DEGREE	SPaRS
MIERKA: SCALE	M 1:75
Dátum DATE	03/2022
OBSAH DRAWING NAME	SS-Pôdorys 3.NP
ČÍSLO VÝKRESU/REVÍZIA DRAWING NUMBER/REVISION	**D.1.2-03**